

Tillidsrepræsentanterne er kredsens bindeled til skolerne

Tillidsrepræsentanten er Danmarks Lærerforenings repræsentant på skolen.
Det betyder, at TR loyalt arbejder efter foreningens og kredsens politik.

Samarbejdet mellem kreds og tillidsrepræsentant bygger på en åben og fordomsfri dialog, som giver plads for, at TR kan stille forslag til udvikling af foreningens/kredsens politik.

Kommunikation

Kredsstyrelsen forventer, at tillidsrepræsentanten:

- åbner sin elektroniske post dagligt
- opretter en elektronisk konference for medlemmer af faglig klub
- videreformidler informationer fra kredsens til medlemmerne på skolen
- bruger kredskontoret som "sparringspartner"
- holder sig orienteret på relevante hjemmesider, eksempelvis folkeskolen.dk, kommunens hjemmeside og foreningens hjemmeside dlf.org
- besvarer undersøgelser indenfor tidsfrist
- byder velkommen til nye medlemmer og nyansatte
- hverver medlemmer og arbejder for, at alle er medlemmer af DLF
- overbringer vingave ved kollegers 25 og 40 års jubilæum
- orienterer kredsens om medlemmers:
 - til- og fraflytning til/fra skolen
 - orlov
 - barsel
 - pension
 - dødsfald
 - længerevarende sygdom

Møder og kurser i forhold til kredsens

Kredsstyrelsen forventer, at tillidsrepræsentanten:

- deltager i TR-møder
- deltager i TR-konferencer
- deltager i TR-uddannelsen
- deltager i kredsens generalforsamling

Opgaver for kredsens

Kredsstyrelsen forventer, at tillidsrepræsentanten:

- tjekker medlemslister, når de udsendes fra kredskontoret (noterer evt. ikke-medlemmer)

Samarbejde i øvrigt

Kredsstyrelsen forventer, at tillidsrepræsentanten:

- tager initiativ til en formaliseret dialog med ledelsen
- tager initiativ til en formaliseret dialog med AMR
- deltager i MED-udvalgets arbejde
- opstiller som kandidat til skolebestyrelse
- planlægger og leder møder i faglig klub
- forud for skoleårets planlægning drøfter de overordnede principper for arbejdstilrettelæggelsen med ledelsen

Frederikshavn

Skoledistrikt Nord



Aalbæk skole
Skagen skole
Charlotte Steenberg
30 26 15 65

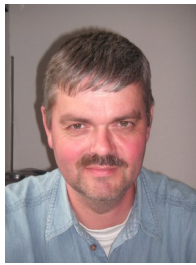

Strandby skole
Hans Kristian Lauritsen
29 92 42 72

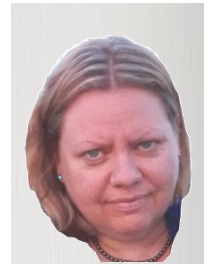

Modtagecenter, Frh.
Tina Hejslet
28 57 30 14

Skoledistrikt Øst



Frydenstrandskolen
Ena Anderson
20 21 83 76



Nordstjerneskolen
Dorthe Normann
Andersen
29 11 42 94



10. klasse Frh.
Lasse Vinter Jensen
30 68 26 16

Skoledistrikt Vest



Bangsbostrand skole
Heldagsskolen
Tina Thomsen
61 12 37 05



Gærum skole
Ravnshøj skole
Henry Carlsen
51 36 67 87



PPA
Lone Søndergaard
21 24 01 16



UU Frederikshavn
May-Britt Melsen
24 28 63 75

Skoledistrikt Syd



Sæbygårdskolen
Ulla Winther
29 27 43 93



Sæby skole
Stensnæsskolen
Nan Christensen
30 12 95 87



Hørby-Dybvad skole
Casper Eskesen
26 81 89 45



Torslev skole
René Borup Dehn
27 85 20 05

Læsø

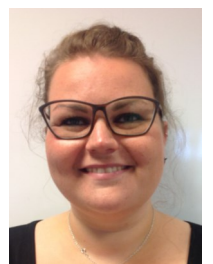

Læsø skole
Mia D. Christensen
22 16 49 08

Hirtshals skoledistrikt



Hirtshals skole
Jakob Gislund
25 15 19 52



Horne skole
Annemarie Kristensen
28 93 25 79



Tomby skole
Brian Kirkeby
98 92 70 08

Tårs skoledistrikt



Taars skole
Merete B Eriksen
21 91 25 66

Hjørring Nordvestskole



Bjergby skole
Lise Steiniche
23 96 85 00



Lundergårdskolen
Lise Kirkelund
61 65 80 69



Højene skole
Kenneth Nielsson
23 67 19 72

Vrå skoledistrikt



Vrå skole
Helle Weile Larsen
29 44 81 07



Løkken skole
Ulrik Laustsen
27 85 21 82

Hjørring Sydøstskole



Bagterpskolen
Helle Beermann
22 66 38 71



Muldbjergskolen
Peter Sørensen
21 44 20 31

Hjørring Skolen



Muldbjerg/Holmegård
Lotte Storgaard
28 56 25 76



Højene/Lundergård
Inger M. Kristensen
40 43 76 64



Bagterp
Claus Poulsen
28 96 05 97

Sindal skoledistrikt



Sindal skole
Anders E. Hansen
22 36 28 39



Bindslev skole
Niels V. Petersen
28 74 27 48



HNX
Tanja Jungersen
22 66 37 49



UU Hjørring
Jørn Houen Jensen
22 61 22 17



PPR
Bente Fiedler
41 22 36 83

Kredsstyrelsen



Lars Busk Hansen
Kredsformand



Tom Kærgaard
Næstformand
FTR, Hjørring



Mads Christensen
FTR, Frederikshavn



Anne Dahl-Hansen
Kredskasserer



Helle Weile Larsen
Vrå skole



Henrik Nielsen
Torslev skole



Lars Bidstrup
Hansen
Mulbjergskolen

Ansatte



Solveig Larsen
Konsulent



Bo Nielsen
Konsulent



Connie Vangsted
Frandsen
Sekretær

Mødekalender 2016/2017

TR-møder

- 15.08.16 TR-møde, Frh.
- 22.08.16 TR-møde, Hj.
- 05.09.16 TR-møde, Hj.
- 05.09.16 TR-møde, Frh.
- 26.09.16 Fælles TR/AMR-møde
- 07.11.16 TR-møde, Hj.
- 14.11.16 TR-møde, Frh.
- 19.12.16 Fælles TR/AMR-møde
- 09.01.17 TR-møde, Hj.
- 16.01.17 TR-møde, Frh.
- 06.02.17 TR-møde, Hj.
- 13.02.17 TR-møde, Frh.
- 13.03.17 Fælles TR/AMR-møde
- 24.04.17 TR-møde, Hj.
- 24.04.17 TR-møde, Frh.
- 15.05.17 TR-møde, Hj.
- 22.05.17 TR-møde, Frh.
- 12.06.17 TR-møde, Hj.
- 12.06.17 TR-møde, Frh.

Alle TR-møder foregår kl. 12.00 - 15.30

TR-konference

05.12.16 - 07.12.16 på Skarrildhus

Generalforsamling

Fredag den 24. marts 2017

Henvendelse til kredsens

Lærernes Hus
Amtmandstoften 4
9800 Hjørring
Tlf: 98 92 36 88
E-mail: 159@dlf.org
www.laererkredsnord.dk

Åbningstider

Man. - tors. kl. 10.00 - 16.00
Fredag kl. 10.00 - 13.00

Kontoret i Frederikshavn

Mødelokale i FME
Havnepladsen 12, Bygning 21
9900 Frederikshavn

